

fiortera F04
scala 1:50

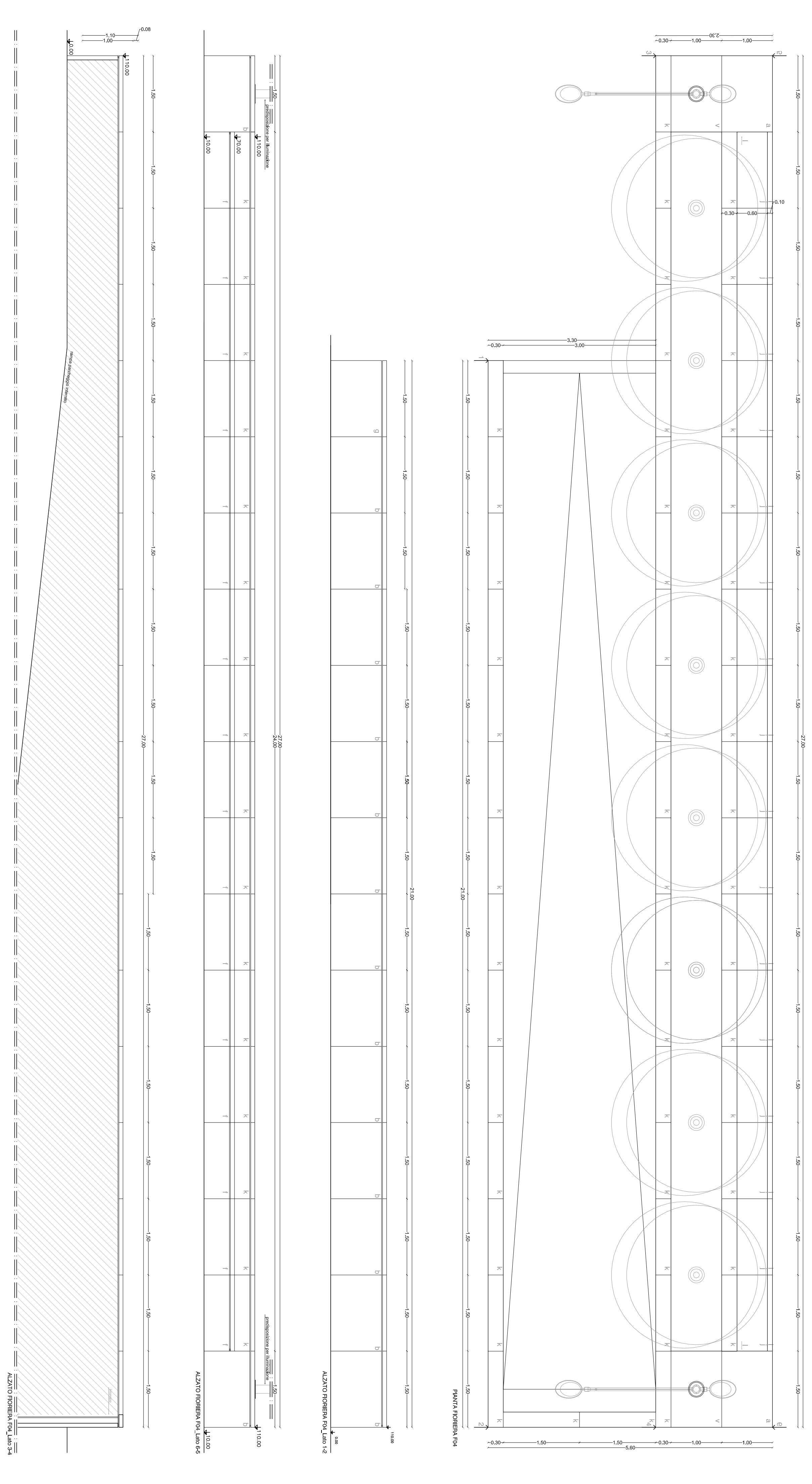

fiortera F04
scala 1:20

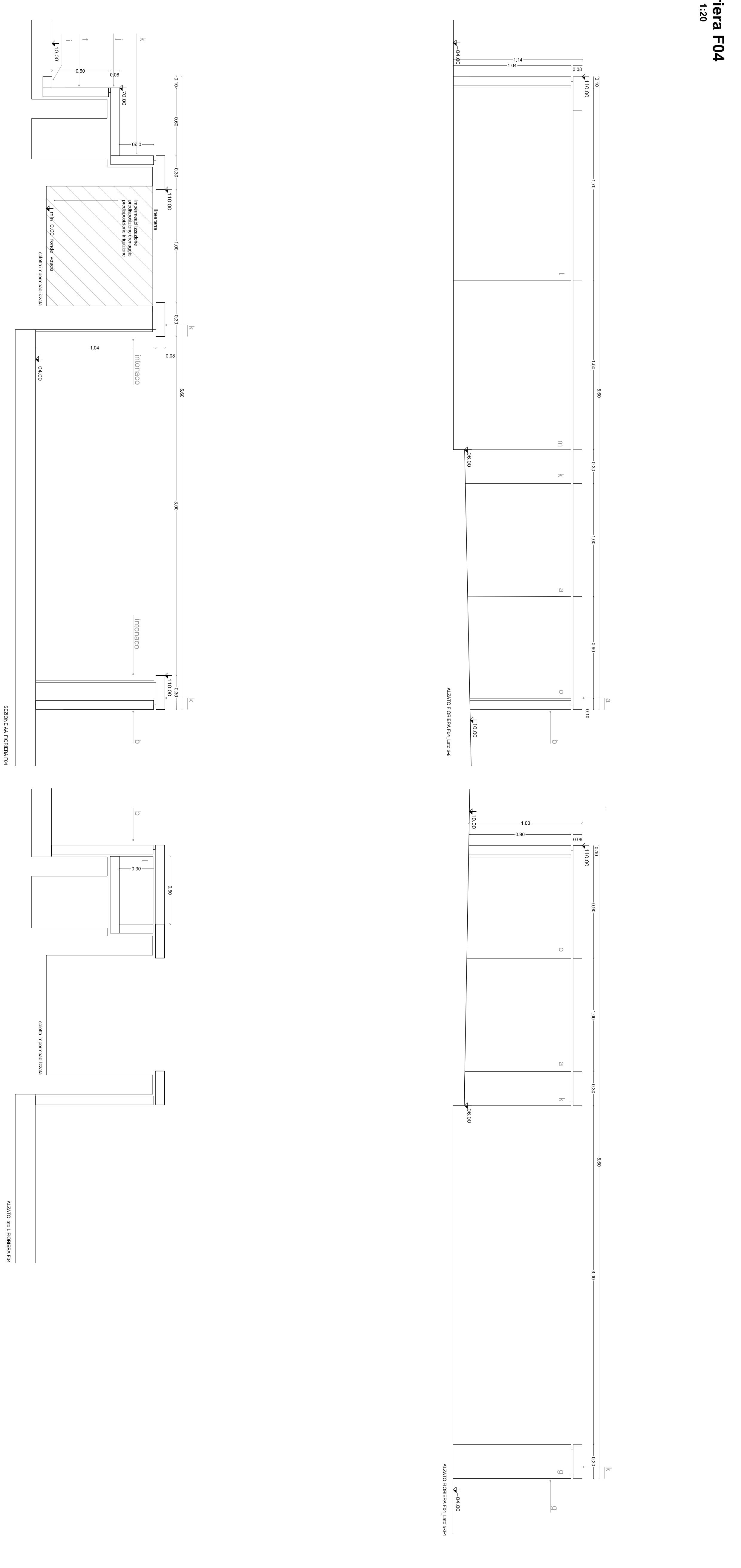

fiortera F05
scala 1:50

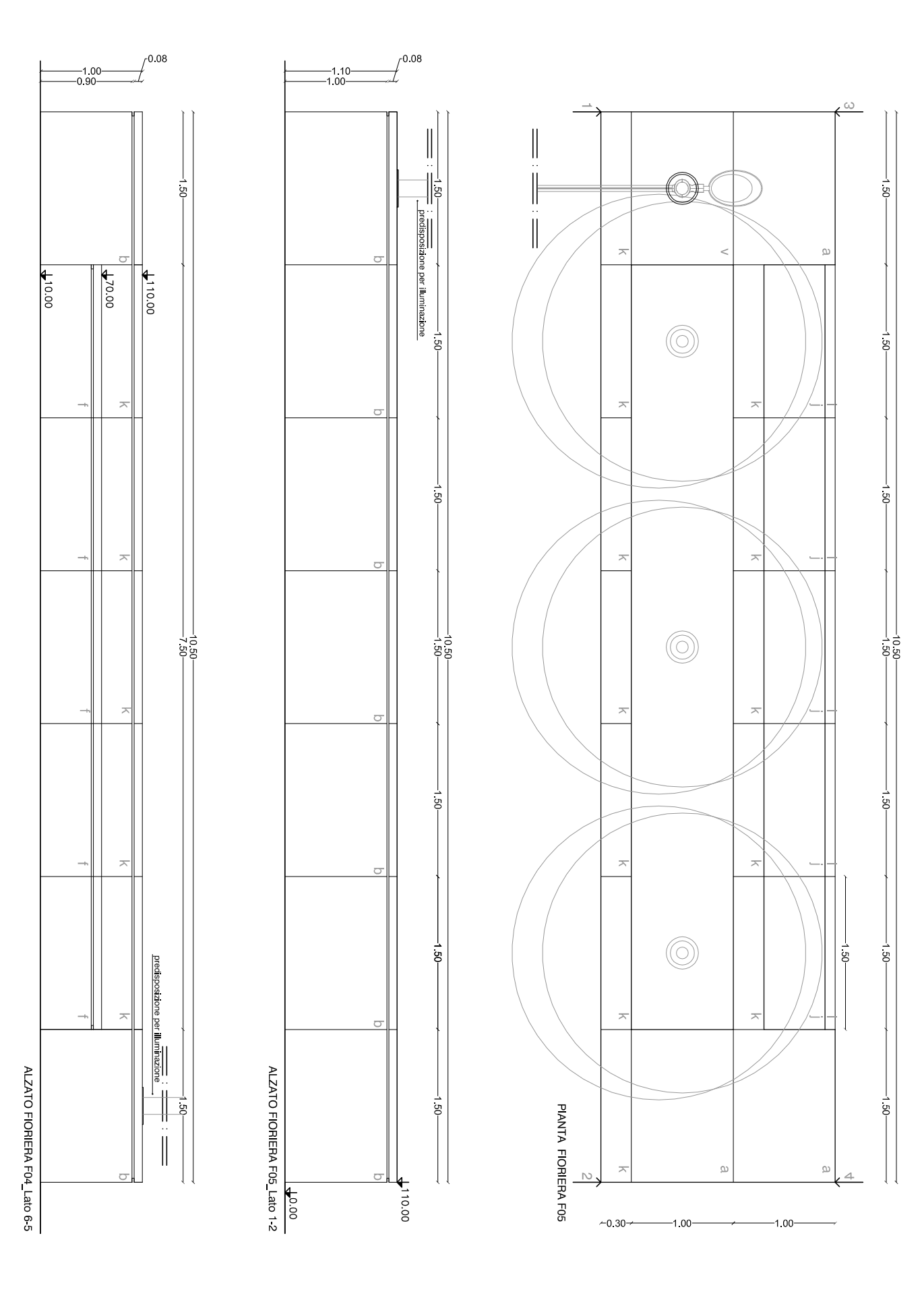

fiortera F05
scala 1:20

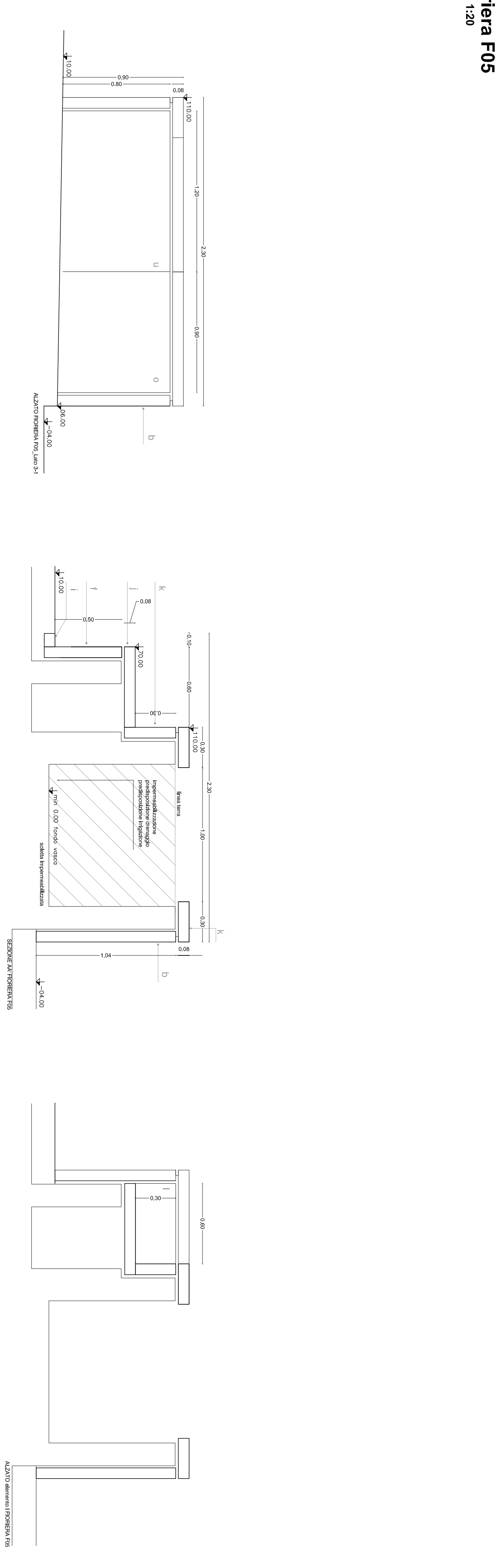

fiortera F06
scala 1:50

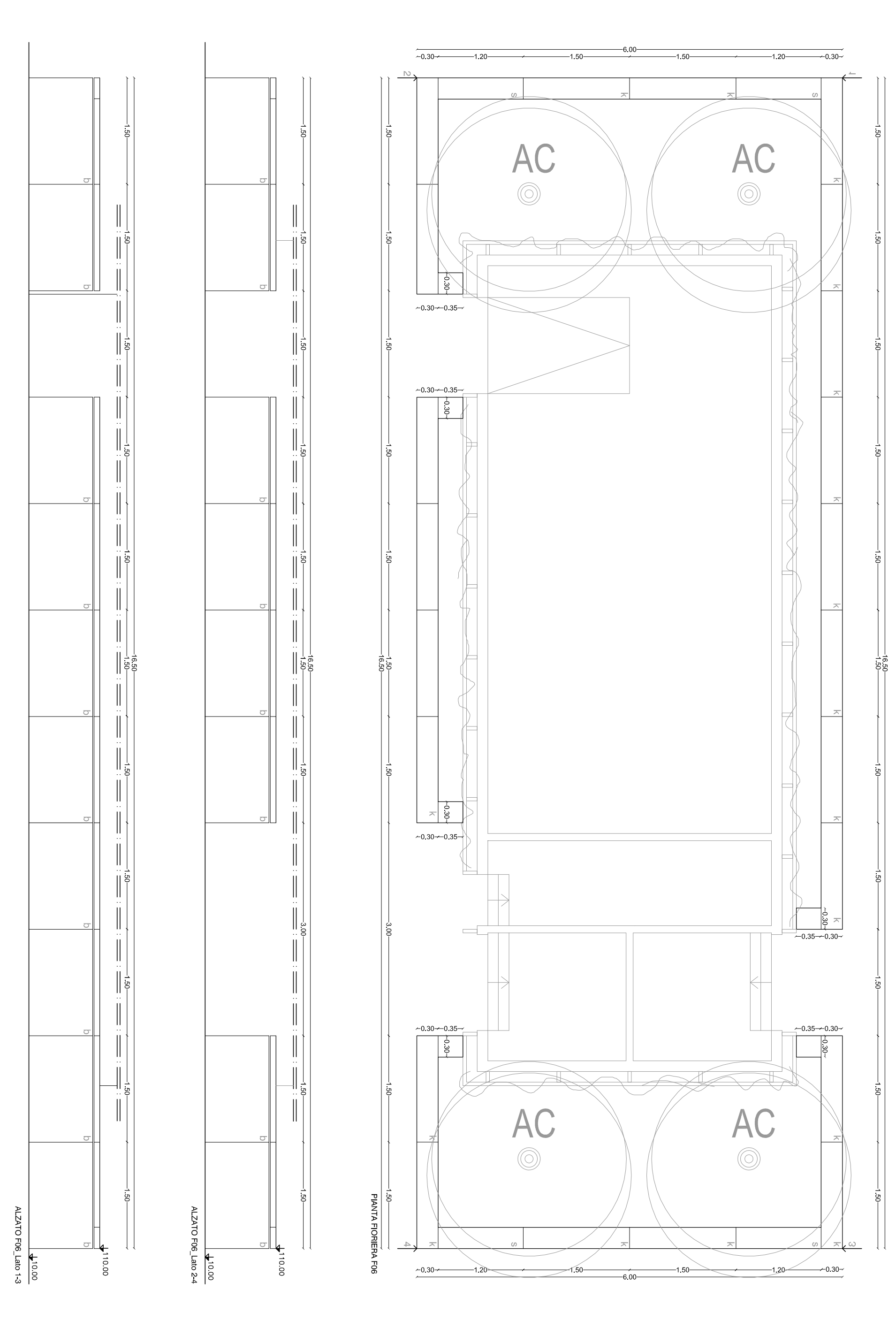

fiortera F06
scala 1:20

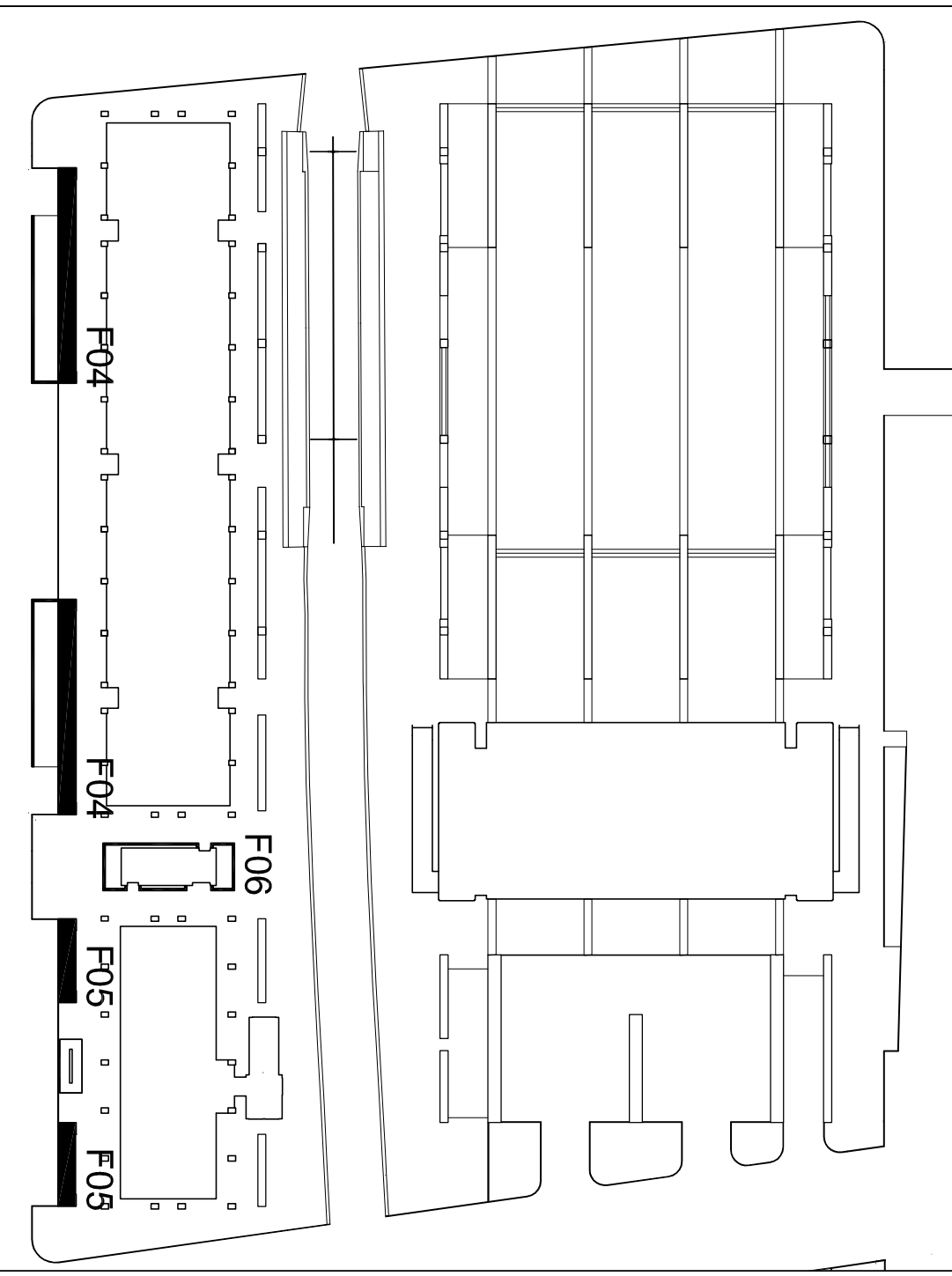
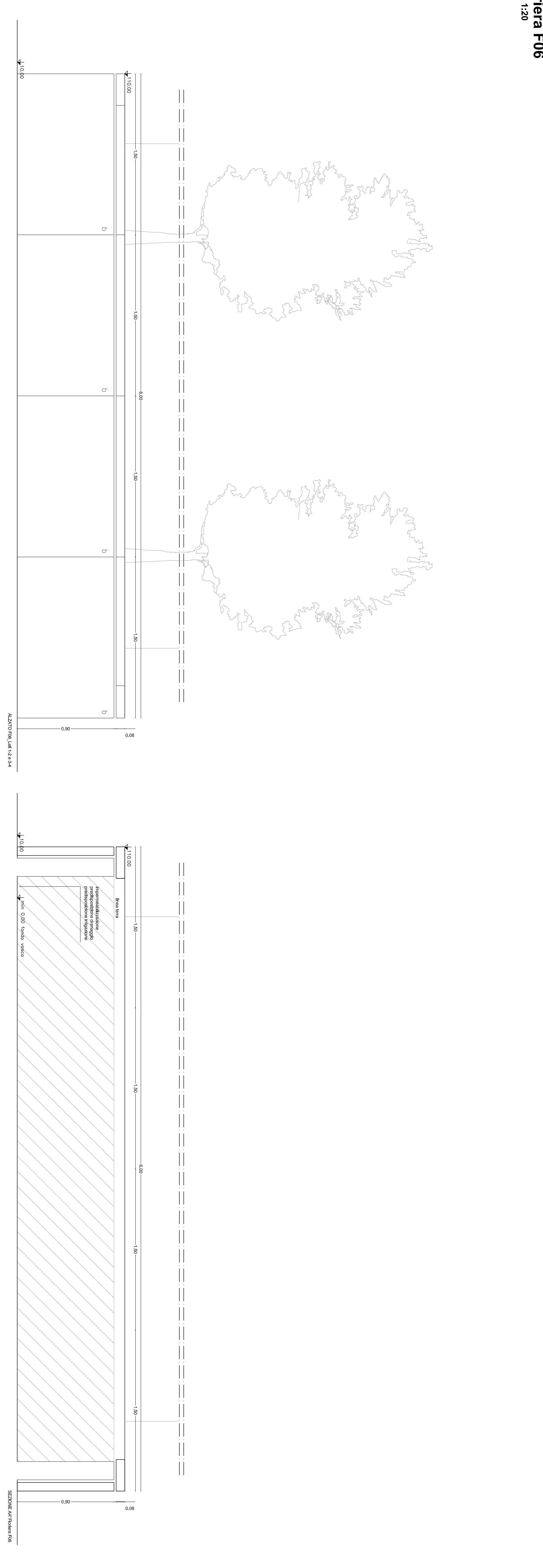

KEY PLAN

Restaurare il valore F04
S2 del 95 Sospeso, da ridare per essere finalizzato al servizio

Colorare pareti di riferimento
Il presente progetto di restauro è stato redatto in base alle indicazioni fornite dal Comune di Scandicci, in merito alla destinazione d'uso delle aree e alla loro destinazione d'uso. Il presente progetto è stato redatto in base alle indicazioni fornite dal Comune di Scandicci, in merito alla destinazione d'uso delle aree e alla loro destinazione d'uso.

DATA	INIZIATIVA	DESCRIZIONE
31.07.2009	-	PROCES
22.09.2009	A	PROCES(SI)
10.12.2009	B	PROCES(SI)

Il presente progetto di restauro è stato redatto in base alle indicazioni fornite dal Comune di Scandicci, in merito alla destinazione d'uso delle aree e alla loro destinazione d'uso. Il presente progetto è stato redatto in base alle indicazioni fornite dal Comune di Scandicci, in merito alla destinazione d'uso delle aree e alla loro destinazione d'uso.

COMUNE DI SCANDICCI

SCANDICCI CENTRO Srl
Scandicci Centro

Project Financing "Nuovo Centro Civico e Stazione Tramvia Veloce Firenze S.M.N. - Scandicci"

PROGETTO ESECUTIVO

PROGETTO DI PASSEGGIO

PIANO OPERE MURARIE SVILUPPO MURI F04_06

Scala 0/100
1:50 e 1:20

11/08/2009
10/12/2009

31/07/2009